cudy

Quick Installation Guide

Mesh Wi-Fi Ranger Extender

Model: RE3600 | RE3000 | RE1500 | RE1200 | RE300

English
Italiano
Ελληνικά
Magyar
Nederlands
Română
Srpski
اللغة العربية
ภาษาไทย
Deutsch
Български
Eesti
Казақша
Norsk
Русский
Svenska
日本語
Tiếng Việt
Français
Čeština
Suomi
Lietuvių kalba
Polski
Slovenčina
Türkçe
한국어
中文 (繁體)
Español
Dansk
Hrvatski
Latviski
Português
Slovenščina
Україна
Indonesia

NEED TECH HELP?

www.cudy.com/qr_vg_re
www.cudy.com
support@cudy.com
www.cudy.com/download

810600630

Product Appearance

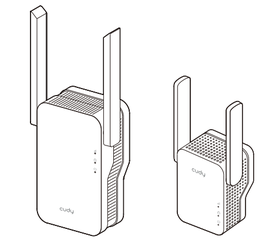

1

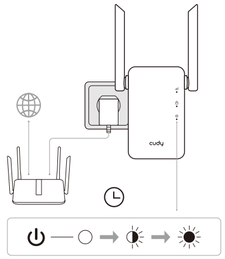

2

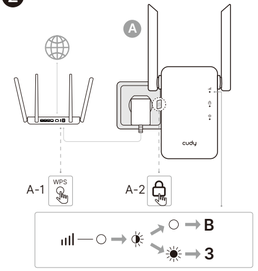

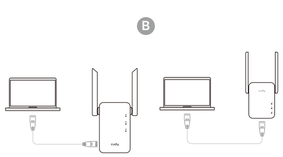

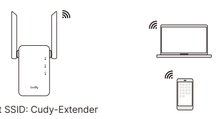

Default SSID: Cudy-Extender

English

1 Plug the extender into the socket near the main device and wait for it to power up until the system LED ⏻ turns solid on.

2 Pair the extender with the main device using Method A or B.

A Press the **WPS** buttons on the main device and the extender, and wait for about 2 minutes until the signal LED ıllı lights up.

B Connect your client device to the extender via an Ethernet cable or Wi-Fi.

Flip the page to continue...

Deutsch

1 Stecken Sie den Extender in die Steckdose in der Nähe des Hauptgeräts und warten Sie, bis er hochfährt, bis die System-LED ⏻ dauerhaft leuchtet.

2 Kombinieren Sie den Extender mit dem Hauptgerät nach Methode A oder B.

A Drücken Sie die WPS-Tasten am Hauptgerät und am Extender, und warten Sie etwa 2 Minuten, bis die Signal-LED ıllı aufleuchtet.

B Verbinden Sie Ihr Client-Gerät über ein Ethernet-Kabel oder Wi-Fi mit dem Repeater.

Blättern Sie um, um fortzufahren...

Français

1 Branchez l'extenseur dans la prise près de l'appareil principal et attendez son démarrage jusqu'à ce que la LED système ⏻ s'allume de manière fixe.

2 Associez l'extendeur à l'appareil principal en utilisant la Méthode A ou B.

A Appuyez sur les boutons WPS du dispositif principal et de l'extenseur, et attendez environ 2 minutes jusqu'à ce que la LED ıllı de signal s'allume.

B Connectez votre appareil client à l'extenseur via un câble Ethernet ou le Wi-Fi.

Tournez la page pour continuer...

Español

1 Conecte el extensor al enchufe cerca del dispositivo principal y espere a que se encienda hasta que el LED del sistema ⏻ permanezca fijo.

2 Empareje el extensor con el dispositivo principal mediante el Método A o B.

A Presione los botones WPS del dispositivo principal y del extensor, y espere aproximadamente 2 minutos hasta que el LED ıllı de señal se encienda.

B Conecte su dispositivo cliente al extensor mediante un cable Ethernet o Wi-Fi.

Voltea la página para continuar...

Italiano

1 Collegare l'estensore alla presa vicino al dispositivo principale e attendere l'accensione finché il LED di sistema ⏻ rimane fisso.

2 Associare l'estensore al dispositivo principale utilizzando il Metodo A o B.

A Premere i pulsanti WPS sul dispositivo principale e sull'estensore, e attendere circa 2 minuti fino a quando il LED ıllı del segnale si illumina.

B Collegare il dispositivo client all'estensore tramite un cavo Ethernet o Wi-Fi.

Gira la pagina per continuare...

Български

1 Включете удължителя в контакта близо до основното устройство и изчакайте захранването му, докато системният LED ⏻ свети постоянно.

2 Свържете разширителя с основното устройство чрез Метод A или B.

A Натиснете WPS бутоните на основното устройство и удължителя, и изчакайте около 2 минути, докато сигналният LED ıllı светне.

B Свържете вашето клиентско устройство към удължителя чрез Ethernet кабел или Wi-Fi.

Обърнете страницата, за да продължите...

Čeština

1 Zapojte prodlužovačku do zásuvky u hlavního zařízení a počkejte na spuštění, dokud systémová LED ⏻ nesvítí trvale.

2 Spárujte rozšiřovač s hlavním zařízením pomocí Metody A nebo B.

A Stiskněte tlačítka WPS na hlavním zařízení a na extenderu a počkejte přibližně 2 minuty, dokud signální LED ıllı nesvítí.

B Připojte své klientské zařízení k rozšiřovači pomocí kabelu Ethernet nebo Wi-Fi.

Otočte stránku, abyste pokračovali...

Dansk

1 Tilslut forlængeren i stikkontakten nær hovedenheden og vent på, at den tændes, indtil system-LED'en ⏻ lyser konstant.

2 Par ekstenderen med hovedenheden ved at bruge Metode A eller B.

A Tryk på WPS-knapperne på hovedenheden og extenderen, og vent i omkring 2 minutter, indtil signallampen ıllı tænder.

B Tilslut din klientenhed til signalforstærkeren via en Ethernet-kabel eller Wi-Fi.

Vend siden for at fortsætte...

Ελληνικά

1 Συνδέστε τον επεκτεταστή στην πρίζα κοντά στην κύρια συσκευή και περιμένετε την ενεργοποίησή του μέχρι να ανάψει μόνιμα η λυχνία LED συστήματος ⏻ .

2 Συνδέστε τον επεκτατή με την κύρια συσκευή χρησιμοποιώντας Μέθοδο A ή B.

A Πατήστε τα κουμπιά WPS στην κύρια συσκευή και στον επεκτατή, και περιμένετε για περίπου 2 λεπτά μέχρι να ανάψει η LED ıllı σήματος.

B Συνδέστε τη συσκευή-πελάτη σας στον επεκτεταστή μέσω καλωδίου Ethernet ή Wi-Fi.

Γυρίστε τη σελίδα για να συνεχίσετε...

Eesti

1 Ühendage ekstender pistikupesaga põhiseadme läheduses ja oodake käivitumist, kuni süsteemi LED ⏻ püsivalt põleb.

2 Seadista laiendija põhiseadmega kasutades Meetodit A või B.

A Vajutage põhiseadme ja ekstenderi WPS-nuppe ning oodake umbes 2 minutit, kuni signaali LED ıllı süttib.

B Ühendage oma kliendiseade laiendiga kaudu Ethernet-kaabel või Wi-Fi.

Lehte keerates jätkate...

Suomi

1 Kytke laajennin pistorasiaan pähelaitteen lähellä ja odota sen käynnistymistä, kunnes järjestelmän LED ⏻ palaa vakaana.

2 Yhdistä laajennin pähelaitteeseen käyttämällä Menetelmää A tai B.

A Paina päälaitteen ja laajentimen WPS-painikkeita ja odota noin 2 minuuttia, kunnes signaalin LED ıllı syttyy.

B Yhdistä asiakaslaitteesi laajentimeen Ethernet-kaapelin tai Wi-Fi:n välityksellä.

Käännä sivu jatkaaksesi...

Hrvatski

1 Uključite produžetak u utičnicu blizu glavnog uređaja i pričekajte pokretanje dok LED sustava ⏻ ne svijetli stalno.

2 Uparite ekstender s glavnim uređajem koristeći Metodu A ili B.

A Pritisnite WPS tipke na glavnom uređaju i ekstenderu, i pričekajte oko 2 minute dok se signalna LED ıllı ne upali.

B Spojite svoj klijentski uređaj na produživač putem Ethernet kabela ili Wi-Fi-ja.

Okrenite stranicu da biste nastavili...

Magyar

1 Dughassa a kiterjesztőt a fő eszköz közelében lévő aljzatba, és várja meg az bekapcsolását, amíg a rendszer LED ⏻ folyamatosan nem világít.

2 Párosítsa a kiterjesztőt a fő eszközzel az A vagy B módszer segítségével.

A Nyomja meg a WPS gombokat a főeszközön és a kiterjesztőn, és várjon körülbelül 2 percet, amíg a jelző LED ıllı kigyullad.

B Csatlakoztassa ügyfél eszközét a kiterjesztőhöz Ethernet kábellel vagy Wi-Fi-n keresztül.

Lapozzon tovább...

Қазақша

1 Кеңейткішті негізгі құрылғы маңындағы розеткаға қосыңыз және жүйелік LED ⏻ тұрақты жанатынша күтіңіз.

2 Кеңейткішті басты құрылғымен А немесе В әдісі арқылы жұптаңыз.

A Негізгі құрылғыдағы және кеңейткіштегі WPS түймелерін басыңыз және сигнал LED ıllı жанып шыққанша шамамен 2 минут күтіңіз.

B Клиент құрылғыңызды кеңейткішке Ethernet кабелі арқылы немесе Wi-Fi арқылы қосыңыз.

Жалғастыру үшін бетті бұрыңыз...

Lietuvių kalba

1 Prijunkite pratęsiklį prie lizdo šalia pagrindinio įrenginio ir palaukite, kol jis įsijungs, kol sistemos LED ⏻ nuolat šviečia.

2 Suporuokite plečiamąjį įrenginį su pagrindiniu įrenginiu naudodami A arba B metodą.

A Nuspauskite WPS mygtukus pagrindiniame įrenginyje ir pleideryje ir palaukite apie 2 minutes, kol signalo LED ıllı užsidegs.

B Prie plėtiklio prijunkite savo kliento įrenginį per Ethernet laidą arba Wi-Fi.

Apverskite puslapį, kad tęstumėte...

Latviski

1 Ievietojiet pagarinātāju ligzdā pie galvenās ierīces un gaidiet ieslēgšanos, līdz sistēmas LED ⏻ deg pastāvīgi.

2 Sapārojiet paplašinātāju ar galveno ierīci, izmantojot A vai B metodi.

A Nospiediet WPS pogas galvenajā ierīcē un pagarinātājā un gaidiet apmēram 2 minūtes, līdz signāla LED ıllı iedegas.

B Savu klienta ierīci pievienojiet paplašinātājam, izmantojot Ethernet kabeli vai Wi-Fi.

Apmainiet lapu, lai turpinātu...

Nederlands

1 Steek de extender in het stopcontact bij het hoofdapparaat en wacht tot deze opstart, totdat de systeem-LED ⏻ constant brandt.

2 Koppel de extender aan het hoofdapparaat via Methode A of B.

A Druk op de WPS-knoppen op het hoofdapparaat en de extender, en wacht ongeveer 2 minuten tot de signaal-LED ıllı oplicht.

B Verbind uw clientapparaat met de extender via een Ethernet-kabel of Wi-Fi.

Sla de pagina om om door te gaan...

Norsk

1 Sett ekstenderen i stikkontakten nær hovedenheten og vent på oppstart til system-LED-en ⏻ lyser kontinuerlig.

2 Par utvidderen med hovedenheten ved å bruke Metode A eller B.

A Trykk på WPS-knappene på hovedenheten og extenderen, og vent i omtrent 2 minutter til signal-LED ıllı lyser opp.

B Koble klientenheten din til ekstenderen via en Ethernet-kabel eller Wi-Fi.

Snu siden for å fortsette...

Polski

1 Podłącz rozszerzenie do gniazdka w pobliżu urządzenia głównego i poczekaj na uruchomienie, aż dioda LED systemu ⏻ zaświeci się ciągłym światłem.

2 Sparuj rozszerzenie z urządzeniem głównym za pomocą Metody A lub B.

A Naciśnij przyciski WPS na urządzeniu głównym i przedłużaczu i poczekaj około 2 minut, aż zapali się dioda LED ıllı sygnału.

B Podłącz urządzenie klienckie do przedłużacza za pomocą kabla Ethernet lub Wi-Fi.

Przewróć stronę, aby kontynuować...

Português

1 Ligue o extensor à tomada perto do dispositivo principal e aguarde a inicialização até o LED do sistema ⏻ acender continuamente.

2 Emparelhe o extensor com o dispositivo principal usando o Método A ou B.

A Pressione os botões WPS no dispositivo principal e no extensor, e aguarde cerca de 2 minutos até que o LED ıllı de sinal acenda.

B Conecte o seu dispositivo cliente ao extensor através de um cabo Ethernet ou Wi-Fi.

Vire a página para continuar...

Română

1 Conectați extensorul la priza din apropierea dispozitivului principal și așteptați pornirea până când LED-ul de sistem ⏻ se aprinde fix.

2 Asociați extenderul cu dispozitivul principal folosind Metoda A sau B.

A Apăsați butoanele WPS pe dispozitivul principal și pe extensor, și așteptați aproximativ 2 minute până când LED ıllı de semnal se aprinde.

B Conectați-vă dispozitivul client la extensor prin cablu Ethernet sau Wi-Fi.

Întoarce pagina pentru a continua...

Русский

1 Подключите усилитель к розетке недалеко от основного устройства и дождитесь, когда будет непрерывно гореть индикатор ⏻ .

2 Подключите усилитель к основному устройству способом A или B.

A Нажмите кнопки WPS на основном устройстве и расширителе и подождите около 2 минут, пока не загорится сигнальный светодиод ıllı .

B Подключите клиентское устройство к усилителю с помощью кабеля Ethernet или по Wi-Fi.

Продолжение на обороте.

Slovenčina

1 Zapojte predlžovačku do zásuvky pri hlavnom zariadení a počkajte na spustenie, kým systémová LED ⏻ nesvieti trvalo.

2 Sparujte rozšírenie s hlavným zariadením pomocou Metódy A alebo B.

A Stlačte WPS tlačidlá na hlavnom zariadení a extenderi a čakajte približne 2 minúty, kým sa rozsvieti signálová LED ıllı .

B Pripojte svoje klientske zariadenie k rozšíreniu signálu pomocou káblu Ethernet alebo Wi-Fi.

Otočte stranu, aby ste pokračovali...

Slovenščina

1 Priključite podaljšek v vtičnico blizu glavne naprave in počakajte na zagon, dokler sistem LED ⏻ ne sveti stalno.

2 Povežite razširitveno napravo z glavno napravo z Metodo A ali B.

A Pritisnite WPS gumbe na glavni napravi in podaljševalniku ter počakajte približno 2 minuti, da se prižge signalna LED ıllı .

B Povežite svojo odjemalsko napravo z razširitveno enoto prek Ethernet kabla ali Wi-Fi-ja.

Obrnite stran, da nadaljujete...

Srpski

1 Укључите продужни у утичницу близу главног уређаја и сачекајте покретање док систем ЛЕД ⏻ не светли стално.

2 Упарите екстендер са главним уређајем користећи Метод A или B.

A Притисните WPS дугмад на главном уређају и екстендеру и сачекајте око 2 минута док се сигнална LED ıllı не упали.

B Повежите свој клијентски уређај са екстендером преко Ethernet кабла или Wi-Fi-а.

Преокрените страницу да бисте наставили...

Svenska

1 Sätt in extenderen i uttaget nära huvudenheten och vänta på uppstart tills system-LED:n ⏻ lyser stadigt.

2 Para extendern med huvudenheten med Metod A eller B.

A Tryck på WPS-knapparna på huvudenheten och extendern, och vänta ungefär 2 minuter tills signal-LED ıllı tänds.

B Anslut din klientenhet till extendern via en Ethernet-kabel eller Wi-Fi.

Vänd blad för att fortsätta...

Türkçe

1 Uzantıyı ana cihaz yakınındaki prize takın ve sistem LED'i ⏻ sürekli yanana kadar açılmasını bekleyin.

2 Genişleticiyi ana cihaz ile A veya B Yöntemi'ni kullanarak eşleştirin.

A Ana cihaz ve uzatıcı üzerindeki WPS düğmelerine basın ve sinyal LED ıllı yanana kadar yaklaşık 2 dakika bekleyin.

B İstemci cihazınızı genişleticiye bir Ethernet kablosu veya Wi-Fi üzerinden bağlayın.

Devam etmek için sayfayı çevirin...

Україна

1 Підключіть розширювач до розетки біля основного пристрою та зачекайте на запуск, доки системний світлодіод ⏻ не горить постійно.

2 З'єднайте розширювач з основним пристроєм за допомогою Методу A або B.

A Натисніть кнопки WPS на основному пристрої та розширювачі та зачекайте приблизно 2 хвилини, доки не загориться сигнальний світлодіод ıllı .

B Під'єднайте свій клієнтський пристрій до розширювача через Ethernet-кабель або Wi-Fi.

Перегорніть сторінку, щоб продовжити...

اللغة العربية

1 قم بتوصيل الموسع في المقبس القريب من الجهاز الرئيسي وانتظر تشغيله حتى يضيء مؤشر النظام ⏻ ثابتًا.

2 زوّد الموسع بالجهاز الرئيسي باستخدام الطريقة A أو B.

A اضغط على أزرار WPS على الجهاز الرئيسي والموسط، وانتظر لمدة دقيقتين حتى يضيء مؤشر الإشارة ıllı .

B قم بتوصيل جهاز العميل الخاص بك بالموسع عبر كابل Ethernet أو Wi-Fi.

اقلب الصفحة للمتابعة...

日本語

1 メインデバイス付近のコンセントに延長器を差し込み、システム LED ⏻ が点灯し続けるまで起動を待機してください。

2 拡張機をメインデバイスとMethod A または B でペアリングします。

A 親機と中継機の WPS ボタンを押し、信号LED ıllı が点灯するまで約2分待ちます。

B クライアントデバイスをイーサネットケーブルまたは Wi-Fi で中継機に接続します。

続けるにはページをめくってください...

한국어

1 메인 기기 근처 콘센트에 익스텐더를 꽂고 시스템 LED ⏻ 가 계속 켜질 때까지 전원 켜짐을 기다리세요.

2 메인 장치와 익스텐더를 Method A 또는 B로 페어링하십시오.

A 메인 장치와 확장기의 WPS 버튼을 누르고, 신호 LED ıllı 가 켜질 때까지 약 2분 동안 기다리십시오.

B 클라이언트 장치를 이더넷 케이블 또는 Wi-Fi로 확장기에 연결하세요.

계속하려면 페이지를 넘기세요...

Indonesia

1 Tancapkan extender ke stopkontak di dekat perangkat utama dan tunggu hingga menyala sampai LED sistem ⏻ menyala tetap.

2 Pasangkan extender dengan perangkat utama menggunakan Metode A atau B.

A Tekan tombol WPS pada perangkat utama dan extender, dan tunggu sekitar 2 menit hingga LED ıllı sinyal menyala.

B Hubungkan perangkat klien Anda ke extender melalui kabel Ethernet atau Wi-Fi.

Balik halaman untuk melanjutkan...

ภาษาไทย

1 ต่อเอ็กซ์เทนเดอร์เข้ากับเต้ารับใกล้อุปกรณ์หลัก และรอจนกว่าจะเปิดเครื่องจนกว่า LED ⏻ จะติดค้าง

2 จับคู่ตัวขยายกับอุปกรณ์หลักโดยใช้วิธี A หรือ B

A กดปุ่ม WPS บนอุปกรณ์หลักและตัวขยายสัญญาณ และรอประมาณ 2 นาทีจนกว่า LED ıllı สัญญาณจะสว่างขึ้น

B เชื่อมต่ออุปกรณ์ไคลเอนต์ของคุณเข้ากับตัวขยายสัญญาณผ่านทางสายอีเธอร์เน็ตหรือ Wi-Fi

พลิกหน้าเพื่อดำเนินการต่อ...

Tiếng Việt

1 Cắm bộ mở rộng vào ổ cắm gần thiết bị chính và chờ nó khởi động cho đến khi đèn LED hệ thống ⏻ sáng liên tục.

2 Ghép nối bộ mở rộng với thiết bị chính bằng Phương pháp A hoặc B.

A Nhấn nút WPS trên thiết bị chính và bộ mở rộng, và chờ khoảng 2 phút cho đến khi đèn LED ıllı tín hiệu sáng lên.

B Kết nối thiết bị máy khách của bạn với bộ mở rộng qua cáp Ethernet hoặc Wi-Fi.

Lật trang để tiếp tục...

中文 (繁體)

1 將擴展器插入主裝置附近的插座，等待其啟動直至系統 LED ⏻ 持續亮起。

2 使用方法A或B將擴展器與主裝置配對。

A 按下主裝置和擴展器上的WPS按鈕，等待約2分鐘，直到信號LED ıllı 燈亮起。

B 透過乙太網路線或 Wi-Fi 將您的用戶端裝置連接到擴展器。

翻頁繼續...

EU declaration of conformity

1. English
Cudy hereby declares that this device complies with the essential requirements and other relevant provisions of Directive 2014/30/EU, Directive 2014/35/EU, Directive 2014/53/EU, Directive 2011/65/EU, Directive (EU)2015/863, Directive 2009/125/EC, Regulation (EU)2023/826.
The original EU Declaration of Conformity is available at http://www.cudy.com/ce.

2. Deutsch
Cudy erklärt hiermit, dass dieses Gerät den grundlegenden Anforderungen und anderen relevanten Bestimmungen der Richtlinie 2014/30/EU, Richtlinie 2014/35/EU, Richtlinie 2014/53/EU, Richtlinie 2011/65/EU, Richtlinie (EU)2015/863, Richtlinie 2009/125/EG, Verordnung (EU)2023/826.
Die ursprüngliche EU-Konformitätserklärung findet sich unter http://www.cudy.com/ce.

3. Italiano
Cudy dichiara con la presente che questo dispositivo è conforme ai requisiti essenziali e alle altre disposizioni pertinenti delle Direttiva 2014/30/UE, Direttiva 2014/35/UE, Direttiva 2014/53/UE, Direttiva 2011/65/UE, Direttiva (UE)2015/863, Direttiva 2009/125/CE, Regolamento (UE)2023/826.
La dichiarazione originale di conformità UE è disponibile all'indirizzo http://www.cudy.com/ce.

4. Français
Cudy déclare par la présente que cet appareil est conforme aux exigences essentielles et autres dispositions pertinentes des Directive 2014/30/UE, Directive 2014/35/UE, Directive 2014/53/UE, Directive 2011/65/UE, Directive (UE)2015/863, Directive 2009/125/CE, Règlement (UE)2023/826.
La déclaration originale de conformité UE est disponible sur http://www.cudy.com/ce.

5. Türkçe
Cudy, bu cihazın aşağıdaki AB Direktiflerinin temel gerekliliklerine ve ilgili hükümlerine uygun olduğunu beyan eder 2014/30/AB Direktifi, 2014/35/AB Direktifi, 2014/53/AB Direktifi, 2011/65/AB Direktifi, (AB)2015/863 Direktifi, 2009/125/AT Direktifi, Tüzük (AB)2023/826 .
Orijinal AB Uygunluk Beyanı belgesi şu adreste bulunabilir http://www.cudy.com/ce.

6. Español
Cudy declara por la presente que este dispositivo cumple con los requisitos esenciales y otras disposiciones pertinentes de las Directiva 2014/30/UE, Directiva 2014/35/UE, Directiva 2014/53/UE, Directiva 2011/65/UE, Directiva (UE)2015/863, Directiva 2009/125/EC, Reglamento (UE) 2023/826.
La declaración original de conformidad de la UE está disponible en http://www.cudy.com/ce.

7. Nederlands
Cudy verklaart hierbij dat dit apparaat voldoet aan de essentiële vereisten en andere relevante bepalingen van Richtlijn 2014/30/EU, Richtlijn 2014/35/EU, Richtlijn 2014/53/EU, Richtlijn 2011/65/EU, Richtlijn (EU)2015/863, Richtlijn 2009/125/EG, Verordening (EU)2023/826.
De oorspronkelijke EU-conformiteitsverklaring is beschikbaar op http://www.cudy.com/ce.

8. Português
A Cudy declara por meio desta que este dispositivo está em conformidade com os requisitos essenciais e outras disposições relevantes das Diretiva 2014/30/UE, Diretiva 2014/35/UE, Diretiva 2014/53/UE, Diretiva 2011/65/UE, Diretiva (UE)2015/863, Diretiva 2009/125/CE, Regulamento (UE)2023/826.
A declaração original de conformidade da UE está disponível em http://www.cudy.com/ce.

9. Dansk
Cudy erklærer herved, at denne enhed er i overensstemmelse med de væsentlige krav og andre relevante bestemmelser i Direktiv 2014/30/EU, Direktiv 2014/35/EU, Direktiv 2014/53/EU, Direktiv 2011/65/EU, Direktiv (EU)2015/863, Direktiv 2009/125/EG, Forordning (EU)2023/826.
Den oprindelige EU-overensstemmelseserklæring kan findes på http://www.cudy.com/ce.

10. Suomi
Cudy todistaa tällä, että tämä laite täyttää Direktiivi 2014/30/EU, Direktiivi 2014/35/EU, Direktiivi 2014/53/EU, Direktiivi 2011/65/EU, Direktiivi (EU)2015/863, Direktiivi 2009/125/EY, Asetus (EU)2023/826 oleelliset vaatimukset ja muut asiaankuuluvat määräykset.
Alkuperäinen EU-yhdenmukaisuusvakuutus on saatavilla osoitteessa http://www.cudy.com/ce.

11. Norsk
Cudy erklærer herved at denne enheten er i samsvar med de grunnleggende kravene og andre relevante bestemmelser i Direktiv 2014/30/EU, Direktiv 2014/35/EU, Direktiv 2014/53/EU, Direktiv 2011/65/EU, Direktiv (EU)2015/863, Direktiv 2009/125/EG, Forskrift (EU)2023/826.
Den opprinnelige EU-samsvarserklæringen finnes på http://www.cudy.com/ce.

12. Svenska
Cudy förklarar härmed att denna produkt uppfyller de grundläggande kraven och andra relevanta bestämmelser i Direktiv 2014/30/EU, Direktiv 2014/35/EU, Direktiv 2014/53/EU, Direktiv 2011/65/EU, Direktiv (EU)2015/863, Direktiv 2009/125/EG, Förordning (EU)2023/826.
Den ursprungliga EU-försäkran om överensstämmelse finns på http://www.cudy.com/ce.

13. Ελληνικά
Η Cudy δηλώνει με την παρούσα ότι αυτή η συσκευή συμμορφώνεται με τις βασικές απαιτήσεις και άλλες σχετικές διατάξεις των Οδηγία 2014/30/ΕΕ, Οδηγία 2014/35/ΕΕ, Οδηγία 2014/53/ΕΕ, Οδηγία 2011/65/ ΕΕ, Οδηγία (ΕΕ)2015/863, Οδηγία 2009/125/ΕΚ, Κανονισμός (ΕΕ)2023/826.
Η αρχική Δήλωση Συμμόρφωσης ΕΕ βρίσκεται στη διεύθυνση http://www.cudy.com/ce.

14. Polski
Firma Cudy niniejszym oświadcza, że to urządzenie spełnia zasadnicze wymagania i inne stosowne postanowienia Dyrektywa 2014/30/UE, Dyrektywa 2014/35/UE, Dyrektywa 2014/53/UE, Dyrektywa 2011/65/UE, Dyrektywa (UE)2015/863, Dyrektywa 2009/125/WE, Rozporządzenie (UE)2023/826.
Oryginalna deklaracja zgodności UE znajduje się pod adresem http://www.cudy.com/ce.

15. Čeština
Společnost Cudy tímto prohlašuje, že toto zařízení splňuje základní požadavky a další příslušná ustanovení Směrnice 2014/30/EU, Směrnice 2014/35/EU, Směrnice 2014/53/EU, Směrnice 2011/65/EU, Směrnice (EU)2015/863, Směrnice 2009/125/ES, Nařízení (EU)2023/826.
Původní prohlášení o shodě EU je k dispozici na http://www.cudy.com/ce.

16. Slovenčina
Spoločnosť Cudy týmto vyhlasuje, že toto zariadenie spĺňa základné požiadavky a ďalšie príslušné ustanovenia smernice 2014/30/EÚ, smernice 2014/35/EÚ, smernice 2014/53/EÚ, smernice 2011/65/EÚ, smernice (EÚ)2015/863, smernice 2009/125/ES, Nariadenie (EÚ)2023/826.
Pôvodné vyhlásenie o zhode EÚ je dostupné na http://www.cudy.com/ce.

17. Magyar
A Cudy ezennel kijelentő, hogy ez az eszköz megfelel a 2014/30/EU Irányelv, 2014/35/EU Irányelv, 2014/53/EU Irányelv, 2011/65/EU Irányelv, (EU)2015/863 Irányelv, 2009/125/EK Irányelv, Rendelet (EU)2023/826 alapvető követelményeinek és egyéb vonatkozó rendelkezéseinek.
Az eredeti EU megfelelőségi nyilatkozat itt érhető el http://www.cudy.com/ce.

18. Română
Cudy declară prin prezenta că acest dispozitiv este conform cu cerințele esențiale și alte prevederi relevante ale Directiva 2014/30/UE, Directiva 2014/35/UE, Directiva 2014/53/UE, Directiva 2011/65/UE, Directiva (UE)2015/863, Directiva 2009/125/CE, Regulamentul (UE)2023/826.
Declarația originală de conformitate UE este disponibilă la http://www.cudy.com/ce.

19. Български
Cudy декларира с настоящото, че това устройство отговаря на основните изисквания и другите приложими разпоредби на Директива 2014/30/ЕС, Директива 2014/35/ЕС, Директива 2014/53/ЕС, Директива 2011/65/ЕС, Директива (ЕС)2015/863, Директива 2009/125/ЕО, Регламент (ЕС)2023/826.
Оригиналната декларация за съответствие на ЕС е достъпна на http://www.cudy.com/ce.

20. Lietuvių kalba
Cudy šiuo pareiškia, kad šis įrenginys atitinka esminius reikalavimus ir kitas svarbias Direktyvą 2014/30/ES, Direktyvą 2014/35/ES, Direktyvą 2014/53/ES, Direktyvą 2011/65/ES, Direktyvą (ES)2015/863, Direktyvą 2009/125/EB, Reglamentas (ES)2023/826 nuostatas.
Originali ES atitikties deklaracija pateikta http://www.cudy.com/ce.

21. Українська
Cudy цим заявляє, що цей пристрій відповідає основним вимогам та іншим відповідним положенням Директива 2014/30/EU, Директива 2014/35/EU, Директива 2014/53/EU, Директива 2011/65/EU, Директива (EU)2015/863, Директива 2009/125/EC, Регламент (EU)2023/826.
Оригінальна декларація відповідності ЄС доступна за адресою http://www.cudy.com/ce.

22. Hrvatski
Cudy ovime izjavljuje da je ovaj uređaj u skladu s bitnim zahtjevima i drugim relevantnim odredbama Direktiva 2014/30/EU, Direktiva 2014/35/EU, Direktiva 2014/53/EU, Direktiva 2011/65/EU, Direktiva (EU)2015/863, Direktiva 2009/125/EZ, Uredba (EU)2023/826.
Izvorna EU izjava o sukladnosti dostupna je na http://www.cudy.com/ce.

23. Slovenščina
Cudy s tem izjavlja, da je ta naprava skladna z bistvenimi zahtevami in drugimi relevantnimi določili Direktiva 2014/30/EU, Direktiva 2014/35/EU, Direktiva 2014/53/EU, Direktiva 2011/65/EU, Direktiva (EU)2015/863, Direktiva 2009/125/ES, Uredba (EU)2023/826.
Prvotna izjava EU o skladnosti je na voljo na http://www.cudy.com/ce.

24. Latviski
Cudy ar šo paziņo, ka šī ierīce atbilst Direktīva 2014/53/ES, Direktīva 2014/30/ES,Direktīva 2014/35/ES, Direktīva 2011/65/ES, Direktīva (ES)2015/863, Direktīva 2009/125/ES, Regula (ES)2023/826 būtiskajām prasībām un citiem atbilstošiem noteikumiem.
Sākotnēji ES atbilstības deklarācija pieejama http://www.cudy.com/ce.

25. Eesti
Cudy kinnitab käesolevaga, et see seade vastab direktiiv 2014/30/EL, direktiiv 2014/35/EL, direktiiv 2014/53/EL, direktiiv 2011/65/EL, direktiiv (EL)2015/863, direktiiv 2009/125/EÜ, määrus (EL) 2023/826 põhinõuetele ja muudele asjakohastele sätetele.
Originaalne EL vastavusdeklaratsioon on saadaval aadressil http://www.cudy.com/ce.

WEEE
According to the EU Directive on Waste Electrical and Electronic Equipment (WEEE - 2012/19 / EU), this product must not be disposed of as normal household waste. Instead, they should be returned to the place of purchase or taken to a public collection point for recyclable waste. By ensuring this product is disposed of correctly, you will help prevent potential negative consequences for the environment and human health, which could otherwise be caused by inappropriate waste handling of this product. For more information, please contact your local authority or the nearest collection point. Improper disposal of this type of waste may result in penalties according to national regulations.

GNU General Public License Notice
The software code in this product was created by third parties and is licensed under the GNU General Public License ("GPL"). If applicable, Cudy ("Cudy" in this context refers to the Cudy entity offering respective software for download or being in charge of the distribution of products that contain respective code) makes the corresponding GPL source code available upon request via the official website, either independently or with the assistance of third parties (such as Shenzhen Cudy Technology Co., Ltd.).
For GPL-related questions, email support@cudy.com. In addition, Cudy offers a GPL-Code-Centre under https://www.cudy.com/gplcodecenterdownload where users can get the GPL source codes used in Cudy products for free. Please note, that the GPL-Code-Centre is only provided as a courtesy to Cudy's customers but may neither offer a full set of source codes used in all products nor always provide the latest or actual version of such source codes. The GPL code used in this product is subject to the copyrights of one or more authors and is supplied WITHOUT ANY WARRANTY.

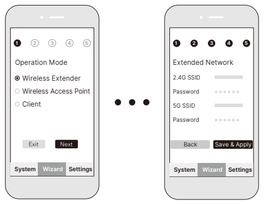

3

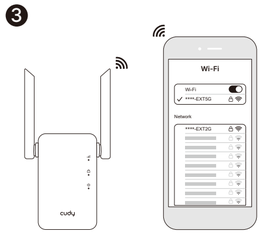

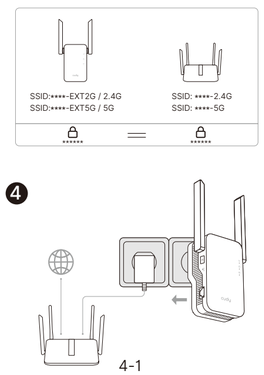

4

4-1

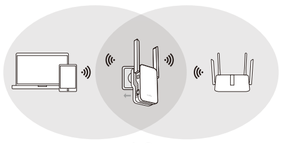

4-2

LED	Status	Indication
⏻	Off	Power is off.
	Flash	System initializing or upgrading.
	On	System has started.
🔒	Off	Not connected to the main device via Wi-Fi.
	Flash	In WPS process.
	On	Connected to the main device via Wi-Fi.
📶	Off	Not set up or Wi-Fi is off.
	Red Flashing	Have set up but not connected to the main device.
	Red On	Have set up and connected but with weak signal.
	Blue / White On	Have set up and connected with medium signal.
	Purple / Pink On	(in Wireless Extender mode): Have set up and connected with strong signal. (in Wireless Access Point mode): Wi-Fi is on.

Cudy APP

Download on the App Store

GET IT ON Google Play

cudy

RoHS MADE IN CHINA

Copyright©2025 Shenzhen Cudy Technology Co., Ltd. All rights reserved.

English

3 Connect your client device to the extended Wi-Fi and access the Internet.

Note:

1.Generally, the extended Wi-Fi SSID will be ****-EXT2G/EXT5G; while, it will be ****-2.4G/5G which is the same as the main device if a Cudy Mesh device is paired via WPS button or you have cloned the main device's SSID.

2.Password will be the same as the main device anyway.

4 Relocate the extender between the Wi-Fi coverage area and the area where you want to expand the Wi-Fi signal.

Deutsch

3 Verbinden Sie Ihr Client-Gerät mit dem erweiterten Wi-Fi und greifen Sie auf das Internet zu.

Hinweis:

1.Generell lautet die SSID des erweiterten Wi-Fi ****-EXT2G/EXT5G; jedoch wird sie ****-2.4G/5G lauten (identisch zum Hauptgerät), wenn ein Cudy Mesh-Gerät per WPS-Taste gekoppelt oder die SSID des Hauptgeräts geklont wurde.

2.Das Passwort ist in jedem Fall identisch zum Hauptgerät.

4 Positionieren Sie den Extender zwischen dem Wi-Fi-Abdeckungsbereich und dem Bereich, in dem Sie das Wi-Fi-Signal erweitern möchten.

Français

3 Connectez votre appareil client au Wi-Fi étendu et accédez à Internet.

Remarque :

1.Généralement, le SSID du Wi-Fi étendu sera ****-EXT2G/EXT5G ; mais il sera ****-2.4G/5G (identique à l'appareil principal) si un appareil Cudy Mesh est jumelé via le bouton WPS ou si vous avez cloné le SSID de l'appareil principal.

2.Le mot de passe sera toujours identique à celui de l'appareil principal.

4 Placez l'extenseur entre la zone de couverture Wi-Fi et la zone où vous souhaitez étendre le signal Wi-Fi.

Español

3 Conecte su dispositivo cliente al Wi-Fi extendido y acceda a Internet.

Nota:

1. Generalmente, el SSID del Wi-Fi extendido será ****-EXT2G/EXT5G; pero será ****-2.4G/5G (igual al dispositivo principal) si un dispositivo Cudy Mesh se empareja mediante el botón WPS o si ha clonado el SSID del dispositivo principal.

2. La contraseña será siempre la misma que la del dispositivo principal.

4 Coloque el extensor entre el área de cobertura Wi-Fi y la zona donde desea amplificar la señal Wi-Fi.

Italiano

3 Collega il tuo dispositivo client al Wi-Fi esteso e accedi a Internet.

Nota:

1.Generalmente, il SSID del Wi-Fi esteso sarà ****-EXT2G/EXT5G; ma sarà ****-2.4G/5G (uguale al dispositivo principale) se un dispositivo Cudy Mesh è associato tramite il pulsante WPS o se è stato clonato il SSID del dispositivo principale.

2.La password sarà comunque la stessa del dispositivo principale.

4 Posizionare l'estensore tra l'area di copertura Wi-Fi e la zona in cui si desidera estendere il segnale Wi-Fi.

Български

3 Свържете клиентското си устройство с разширената Wi-Fi мрежа и достъп до интернет.

Забележка:

1.Обикновено SSID на разширената Wi-Fi ще бъде ****-EXT2G/EXT5G; но ще бъде ****-2.4G/5G (същото като основното устройство), ако Cudy Mesh устройство е сдвоено чрез WPS бутон или сте клонирали SSID на основното устройство.

2.Паролата във всеки случай ще бъде същата като на основното устройство.

4 Преместете удължителя между зоната на покритие на Wi-Fi и зоната, където искате да разширите Wi-Fi сигнала.

Čeština

3 Připojte své klientské zařízení k rozšířené Wi-Fi a získejte přístup k internetu.

Poznámka:

1.Rozšířené Wi-Fi SSID je obvykle ****-EXT2G/EXT5G; ale bude ****-2.4G/5G (shodné s hlavním zařízením), pokud je Cudy Mesh zařízení spárováno přes tlačítko WPS nebo jste naklonovali SSID hlavního zařízení.

2.Heslo bude vždy stejné jako u hlavního zařízení.

4 Umístěte rozšiřovač mezi oblast pokrytí Wi-Fi a oblast, kam chcete rozšířit Wi-Fi signál.

Dansk

3 Forbind din klientenhed til det udvidede Wi-Fi og får adgang til internettet.

Bemærk:

1.Normalt vil det udvidede Wi-Fi SSID være ****-EXT2G/EXT5G; men det vil være ****-2.4G/5G (samme som hovedenheden), hvis et Cudy Mesh-enhed parres via WPS-knap eller du har klonet hovedenhedens SSID.

2.Adgangskoden vil i alle tilfælde være den samme som hovedenhedens.

4 Placer signalforstærkeren mellem Wi-Fi-dækningsområdet og det område, hvor du vil udvide Wi-Fi-signalet.

Ελληνικά

3 Συνδέστε τη συσκευή-πελάτη σας στο επεκτεταμένο Wi-Fi και αποκτήστε πρόσβαση στο Διαδίκτυο.

Σημείωση:

1.Γενικά, το SSID του επεκτεταμένου Wi-Fi θα είναι ****-EXT2G/EXT5G· ωστόσο, θα είναι ****-2.4G/5G (ίδιο με την κύρια συσκευή) εάν μια συσκευή Cudy Mesh συζευχθεί μέσω κουμπιού WPS ή έχετε κλωνοποιήσει το SSID της κύριας συσκευής.

2.Ο κωδικός πρόσβασης θα είναι πάντα ίδιος με αυτόν της κύριας συσκευής.

4 Τοποθετήστε τον επεκτεταστή ανάμεσα στην περιοχή κάλυψης Wi-Fi και την περιοχή όπου θέλετε να επεκτείνετε το σήμα Wi-Fi.

Eesti

3 Ühendage kliendiseade laiendatud Wi-Fi-ga ja pääsege internetti.

Märkus:

1.Laiendatud Wi-Fi SSID on tavaliselt ****-EXT2G/EXT5G; kuid on ****-2.4G/5G (sama mis põhiseadmel), kui Cudy Mesh seade on paaris WPS-nupuga või olete klooninud põhiseadme SSID.

2.Parool on igal juhul sama mis põhiseadmel.

4 Paigutage laiendaja Wi-Fi katvusalasse ja piirkonda, kuhu soovite Wi-Fi signaali laiendada.

Suomi

3 Yhdistä asiakaslaite laajennettuun Wi-Fiin ja käytä internettiä.

Huomio:

1.Laajennetun Wi-Fi:n SSID on yleensä ****-EXT2G/EXT5G; mutta se on ****-2.4G/5G (sama kuin päälaitteella), jos Cudy Mesh -laite on yhdistetty WPS-painikkeella tai olet kloonannut päälaitteen SSID:n.

2.Salasana on joka tapauksessa sama kuin päälaitteella.

4 Sijoita laajennin Wi-Fi-kattavuusalueen ja sen alueen väliin, jonne haluat laajentaa Wi-Fi-signaalia.

Hrvatski

3 Spojite svoj klijentski uređaj na proširenu Wi-Fi mrežu i pristupite internetu.

Napomena:

1.Prošireni Wi-Fi SSID obično je ****-EXT2G/EXT5G; ali bit će ****-2.4G/5G (isti kao na glavnom uređaju) ako je Cudy Mesh uređaj uparen preko WPS tipke ili ste klonirali SSID glavnog uređaja.

2.Lozinka će u svakom slučaju biti ista kao na glavnom uređaju.

4 Postavite produživač između područja Wi-Fi pokrivenosti i područja gdje želite proširiti Wi-Fi signal.

Magyar

3 Csatlakoztassa ügyfél eszközét a kiterjesztett Wi-Fi hálózathoz és nyissa meg az internetet.

Megjegyzés:

1.A kiterjesztett Wi-Fi SSID általában ****-EXT2G/EXT5G; de ****-2.4G/5G lesz (megegyezik a fő eszközzel), ha egy Cudy Mesh eszközt WPS gombbal párosítottak, vagy a fő eszköz SSID-jét klónozták.

2.A jelszó mindenképpen megegyezik a fő eszközével.

4 Helyezze a kiterjesztőt a Wi-Fi lefedettségi terület és a kívánt Wi-Fi-jel bővítési terület között.

Қазақша

3 Клиенттік құрылғыңызды кеңейтілген Wi-Fi-ге қосып, Интернетке шығыңыз.

Ескерту:

1.Кеңейтілген Wi-Fi SSID әдетте ****-EXT2G/EXT5G болады; ал негізгі құрылғымен бірдей ****-2.4G/5G болады, егер Cudy Mesh құрылғысы WPS батырмасы арқылы жұптасса немесе сіз негізгі құрылғының SSID клондаған болсаңыз.

2.Құпия сөз кез келген жағдайда негізгі құрылғымен бірдей болады.

4 Кеңейткішті Wi-Fi қамту аймағы мен Wi-Fi сигналын кеңейткіңіз келетін аймақтың арасына орналастырыңыз.

Lietuvių kalba

3 Prijunkite savo kliento įrenginį prie išplėstinio Wi-Fi ir pasiekite internetą.

Pastaba:

1.Išplėstinio Wi-Fi SSID paprastai bus ****-EXT2G/EXT5G; tačiau bus ****-2.4G/5G (toks pat kaip pagrindiniame įrenginyje), jei Cudy Mesh įrenginys suporuotas per WPS mygtuką arba klonuojate pagrindinio įrenginio SSID.

2.Slaptažodis bet kuriuo atveju bus toks pat kaip pagrindiniame įrenginyje.

4 Perkelkite signalo stiprintuvą tarp Wi-Fi ryšio zonos ir zonos, kurioje norite išplėsti Wi-Fi signalą.

Latviski

3 Savienojiet klienta ierīci ar paplašināto Wi-Fi un piekļūstiet internetam.

Piezīme:

1.Paplašinātā Wi-Fi SSID parasti ir ****-EXT2G/EXT5G; bet tas būs ****-2.4G/5G (tāds pats kā galvenajā ierīcē), ja Cudy Mesh ierīce ir pārīta, izmantojot WPS pogu, vai esat klonējis galvenās ierīces SSID.

2.Parole jebkurā gadījumā būs tāda pati kā galvenajā ierīcē.

4 Pārvietojiet paplašinātāju starp Wi-Fi pārklājuma zonu un zonu, kur vēlaties paplašināt Wi-Fi signālu.

Nederlands

3 Verbind uw clientapparaat met het uitgebreide Wi-Fi en ga naar internet.

Opmerking:

1.Het SSID van het uitgebreide Wi-Fi is doorgaans ****-EXT2G/EXT5G; maar wordt ****-2.4G/5G (gelijk aan hoofdapparaat) als een Cudy Mesh-apparaat via WPS-knop is gekoppeld of u het SSID van het hoofdapparaat heeft gekloond.

2.Het wachtwoord is in elk geval hetzelfde als op het hoofdapparaat.

4 Plaats de extender tussen het Wi-Fi-dekkinggebied en het gebied waar u het Wi-Fi-signaal wilt uitbreiden.

Norsk

3 Koble klientenheten din til det utvidede Wi-Fi-nettet og få tilgang til internett.

Merk:

1.Utvidet Wi-Fi SSID er vanligvis ****-EXT2G/EXT5G; men blir ****-2.4G/5G (samme som hovedenheten) hvis en Cudy Mesh-enhet kobles via WPS-knapp eller du har klonet hovedenhetens SSID.

2.Passordet vil uansett være det samme som på hovedenheten.

4 Plasser ekstenderen mellom Wi-Fi-dekningsområdet og området der du vil utvide Wi-Fi-signalet.

Polski

3 Podłącz urządzenie klienckie do rozszerzonej sieci Wi-Fi i uzyskaj dostęp do internetu.

Uwaga:

1.Rozszerzony SSID Wi-Fi to zwykle ****-EXT2G/EXT5G; ale będzie ****-2.4G/5G (taki sam jak na urządzeniu głównym), jeśli urządzenie Cudy Mesh jest sparowane przyciskiem WPS lub sklonowano SSID urządzenia głównego.

2.Hasło w każdym przypadku będzie takie samo jak na urządzeniu głównym.

4 Umieść rozszerzacz między zasięgiem Wi-Fi a obszarem, gdzie chcesz wzmocnić sygnał Wi-Fi.

Português

3 Conecte seu dispositivo cliente ao Wi-Fi estendido e acesse a Internet.

Nota:

1.Geralmente, o SSID do Wi-Fi estendido será ****-EXT2G/EXT5G; mas será ****-2.4G/5G (igual ao dispositivo principal) se um dispositivo Cudy Mesh for emparelhado por botão WPS ou se você clonou o SSID do dispositivo principal.

2.A senha será sempre a mesma do dispositivo principal.

4 Posicione o extensor entre a área de cobertura Wi-Fi e a área onde deseja expandir o sinal Wi-Fi.

Română

3 Conectați-vă dispozitivul client la Wi-Fi-ul extins și accesați internetul.

Notă:

1.SSID-ul Wi-Fi extins este de obicei ****-EXT2G/EXT5G; dar va fi ****-2.4G/5G (la fel ca dispozitivul principal) dacă un dispozitiv Cudy Mesh este asociat prin buton WPS sau ați clonat SSID-ul dispozitivului principal.

2.Parola va fi oricum aceeași cu cea a dispozitivului principal.

4 Repozitionați extensorul între zona de acoperire Wi-Fi și zona în care doriți să extindeți semnalul Wi-Fi.

Русский

3 Подключите клиентское устройство к расширенной сети Wi-Fi и попробуйте выйти в интернет.

Примечание.
— В большинстве случаев имя (SSID) расширенной сети Wi-Fi будет в следующем формате: ****-EXT2G/EXT5G; если же подключение Mesh-устройства Cudy выполнялось нажатием кнопки WPS или вы клонировали имя сети (SSID) основного устройства, то имя расширенной сети будет в формате: ****_****.

— Пароль расширенной сети будет таким же, как и пароль основной сети.

4 Разместите усилитель примерно посередине между зоной покрытия основной сети Wi-Fi и зоной, где нужно создать расширенную сеть Wi-Fi.

Slovenčina

3 Pripojte svoje klientske zariadenie k rozšírenému Wi-Fi a získajte prístup na internet.

Poznámka:

1.Rozšírené Wi-Fi SSID je zvyčajne ****-EXT2G/EXT5G; ale bude ****-2.4G/5G (rovnaké ako hlavné zariadenie), ak je Cudy Mesh zariadenie spárované cez tlačidlo WPS alebo ste naklonovali SSID hlavného zariadenia.

2.Heslo bude v každom prípade rovnaké ako na hlavnom zariadení.

4 Umiestnite rozšírenie signálu medzi oblasť pokrytia Wi-Fi a oblasť, kde chcete rozšíriť Wi-Fi signál.

Slovenščina

3 Povežite svojo odjemalsko napravo z razširjeno Wi-Fi povezavo in dostopajte do interneta.

Opomba:

1.SSID razširjene Wi-Fi je običajno ****-EXT2G/EXT5G; vendar bo ****-2.4G/5G (enak glavni napravi), če je naprava Cudy Mesh seznanjena z gumbom WPS ali ste klonirali SSID glavne naprave.

2.Geslo bo v vsakem primeru enako kot na glavni napravi.

4 Premestite razširitveno enoto med območje Wi-Fi pokritosti in območje, kamor želite razširiti Wi-Fi signal.

Српски

3 Повежите свој клијентски уређај на проширену Wi-Fi мрежу и приступите интернету.

Напомена:

1.Проширени Wi-Fi SSID је обично ****-EXT2G/EXT5G; али биће ****-2.4G/5G (исто као главни уређај) ако је Cudy Mesh уређај упарен преко WPS дугмета или сте клонирали SSID главног уређаја.

2.Лозинка ће у сваком случају бити иста као на главном уређају.

4 Преместите екстендер између Wi-Fi покривености и зоне где желите да проширите Wi-Fi сигнал.

Svenska

3 Anslut din klientenhet till det utökade Wi-Fi-nätverket och kom åt internet.

Obs:

1.Utökad Wi-Fi SSID är vanligtvis ****-EXT2G/EXT5G; men blir ****-2.4G/5G (samma som huvudenheten) om en Cudy Mesh-enhet parkopplas via WPS-knapp eller om du har klonat huvudenhetens SSID.

2.Lösenordet kommer i alla fall att vara samma som på huvudenheten.

4 Placera extendern mellan Wi-Fi-täckningsområdet och det område där du vill utöka Wi-Fi-signalen.

Türkçe

3 İstemci cihazınızı genişletilmiş Wi-Fi'ye bağlayın ve internete erişin.

Not:

1.Genişletilmiş Wi-Fi SSID genellikle ****-EXT2G/EXT5G olur; ancak WPS düğmesiyle eşleştirilmiş bir Cudy Mesh cihazı varsa veya ana cihazın SSID'sini klonladıysanız ****-2.4G/5G olur (ana cihazla aynı).

2.Şifre her durumda ana cihazla aynı olacaktır.

4 Genişleticiyi, Wi-Fi kapsama alanı ile Wi-Fi sinyalini genişletmek istediğiniz alan arasına yerleştirin.

Україна

3 Під'єднайте клієнтський пристрій до розширеної мережі Wi-Fi та отримайте доступ до Інтернету.

Примітка:

1.SSID розширеного Wi-Fi зазвичай ****-EXT2G/EXT5G; але буде ****-2.4G/5G (як на основному пристрої), якщо пристрій Cudy Mesh з'єднано кнопкою WPS або ви клонували SSID основного пристрою.

2.Пароль у будь-якому випадку буде таким самим, як на основному пристрої.

4 Перемістіть розширювач між зоною покриття Wi-Fi та зоною, де ви хочете посилити сигнал Wi-Fi.

اللغة العربية

3 .قم بتوصيل جهاز العميل بشبكة Wi-Fi الممددة والوصول إلى الإنترنت

ملاحظة:

1. سيكون SSID لشبكة Wi-Fi الممددة عمومًا ****-EXT2G/EXT5G لكنه سيكون ****-2.4G/5G (مطابق للجهاز الرئيسي) إذا تم إقران جهاز Cudy Mesh عبر زر WPS أو تم استنساخ SSID الجهاز الرئيسي

2. ستكون كلمة المرور هي نفسها كلمة مرور الجهاز الرئيسي على أي حال.

4 .انقل الموسع بين منطقة تغطية الواي فاي والمنطقة التي تريد توسيع إشارة الواي فاي فيها

日本語

3 クライアントデバイスを拡張Wi-Fiに接続し、インターネットにアクセスします。

注記:

1.通常、拡張Wi-FiのSSIDは****-EXT2G/EXT5Gですが、WPSボタンでCudy Meshデバイスをペアリングした場合、またはメインデバイスのSSIDを複製した場合は、****-2.4G/5G(メインデバイスと同じ)になります。

2.パスワードは常にメインデバイスと同じです。

4 Wi-Fiカバレッジエリアと信号拡張エリアの中間に中継機を設置してください。

한국어

3 클라이언트 장치를 확장 Wi-Fi에 연결하고 인터넷에 액세스하세요.

참고:

1. 확장 Wi-Fi SSID는 일반적으로 ****-EXT2G/EXT5G입니다. 단, WPS 버튼으로 Cudy Mesh 장치를 페어링하거나 메인 장치의 SSID를 복제한 경우 ****-2.4G/5G(메인 장치와 동일)이 됩니다.

2. 비밀번호는 항상 메인 장치와 동일합니다.

4 Wi-Fi 커버리지 영역과 신호 확장을 원하는 영역 사이에 확장기를 재배치하세요.

Indonesia

3 Hubungkan perangkat klien Anda ke Wi-Fi yang diperluas dan akses Internet.

Catatan:

1. Umumnya SSID Wi-Fi yang diperluas adalah ****-EXT2G/EXT5G; tetapi akan menjadi ****-2.4G/5G (sama seperti perangkat utama) jika perangkat Cudy Mesh dipasangkan melalui tombol WPS atau Anda telah mengkloning SSID perangkat utama.

2. Kata sandi akan tetap sama dengan perangkat utama.

4 Tempatkan extender di antara area cakupan Wi-Fi dan area tempat Anda ingin memperluas sinyal Wi-Fi.

ภาษาไทย

3 เชื่อมต่ออุปกรณ์ไคลเอนต์ของคุณกับ Wi-Fi ที่ขยายแล้วและเข้าถึงอินเทอร์เน็ต

หมายเหตุ:

1. โดยทั่วไป SSID ของ Wi-Fi ที่ขยายจะเป็น ****-EXT2G/EXT5G; แต่จะเป็น ****-2.4G/5G (เหมือนอุปกรณ์หลัก) หากจับคู่อุปกรณ์ Cudy Mesh ผ่านปุ่ม WPS หรือคุณโคลน SSID ของอุปกรณ์หลัก

2. รหัสผ่านจะเหมือนกับอุปกรณ์หลักเสมอ

4 ย้ายตัวขยายสัญญาณไปไว้ระหว่างพื้นที่ครอบคลุมสัญญาณ Wi-Fi และพื้นที่ที่คุณต้องการขยายสัญญาณ

Tiếng Việt

3 Kết nối thiết bị máy khách của bạn với Wi-Fi mở rộng và truy cập Internet.

Lưu ý:

1. Thông thường SSID Wi-Fi mở rộng sẽ là ****-EXT2G/EXT5G; nhưng sẽ là ****-2.4G/5G (giống thiết bị chính) nếu thiết bị Cudy Mesh được ghép nối qua nút WPS hoặc bạn đã sao chép SSID của thiết bị chính.

2. Mật khẩu trong mọi trường hợp đều giống với thiết bị chính.

4 Đặt bộ mở rộng giữa vùng phủ sóng Wi-Fi và khu vực bạn muốn mở rộng tín hiệu Wi-Fi.

中文 (繁體)

3 將您的用戶端裝置連接至擴展的 Wi-Fi 並存取網際網路。

注意:

1.通常擴展 Wi-Fi 的 SSID 為 ****-EXT2G/EXT5G；但若透過 WPS 按鈕配對 Cudy Mesh 裝置或複製了主裝置的 SSID，則會是 ****-2.4G/5G（與主裝置相同）。

2.密碼在任何情況下均與主裝置相同。

4 將擴展器重新放置於Wi-Fi覆蓋區域與需擴展信號的區域之間。